

# 新北市三峽區公所

中華民國 100 年度

(自 100 年 1 月 1 日起至 100 年 12 月 31 日止)

## 單 位 預 算

(第 9—9 冊)

(法定版)

主辦會計人員 廖愛貞

機關長官 柯慶長



# 新 北 市 各 機 關 單 位 預 算 總 目 次

冊	別	編 號	機 關	別	編 號	機 關	別
第 一	冊	01100	新 北 市	議 會			
第 二	冊	02100	新 北 市 政 府	秘 書 處			
第 三	冊	02201	新 北 市 政 府	人 事 處			
第 四	冊	02301	新 北 市 政 府	主 計 處	41900	統 籌 支 撥 科 目	
					42900		
					43900		
第 五	冊	02401	新 北 市 政 府	政 風 處			
第 六	冊	02501	新 北 市 政 府	研 究 發 展 考 核 委 員 會			
第 六 之 一	冊	02502	新 北 市 政 府	資 訊 中 心			
第 七	冊	02601	新 北 市 政 府	新 聞 局			
第 八	冊	02701	新 北 市 政 府	法 制 局			
第 九 之 一	冊	02901	新 北 市	板 橋 區 公 所			
第 九 之 二	冊	02902	新 北 市	三 重 區 公 所			
第 九 之 三	冊	02903	新 北 市	中 和 區 公 所			
第 九 之 四	冊	02904	新 北 市	永 和 區 公 所			
第 九 之 五	冊	02905	新 北 市	新 莊 區 公 所			
第 九 之 六	冊	02906	新 北 市	新 店 區 公 所			
第 九 之 七	冊	02907	新 北 市	樹 林 區 公 所			
第 九 之 八	冊	02908	新 北 市	鶯 歌 區 公 所			
第 九 之 九	冊	02909	新 北 市	三 峽 區 公 所			
第 九 之 十	冊	02910	新 北 市	淡 水 區 公 所			
第 九 之 十 一	冊	02911	新 北 市	汐 止 區 公 所			
第 九 之 十 二	冊	02912	新 北 市	瑞 芳 區 公 所			
第 九 之 十 三	冊	02913	新 北 市	土 城 區 公 所			
第 九 之 十 四	冊	02914	新 北 市	蘆 洲 區 公 所			
第 九 之 十 五	冊	02915	新 北 市	五 股 區 公 所			
第 九 之 十 六	冊	02916	新 北 市	泰 山 區 公 所			
第 九 之 十 七	冊	02917	新 北 市	林 口 區 公 所			
第 九 之 十 八	冊	02918	新 北 市	深 坑 區 公 所			
第 九 之 十 九	冊	02919	新 北 市	石 碇 區 公 所			
第 九 之 二 十	冊	02920	新 北 市	坪 林 區 公 所			
第 九 之 二 十 一	冊	02921	新 北 市	三 芝 區 公 所			
第 九 之 二 十 二	冊	02922	新 北 市	石 門 區 公 所			
第 九 之 二 十 三	冊	02923	新 北 市	八 里 區 公 所			
第 九 之 二 十 四	冊	02924	新 北 市	平 溪 區 公 所			
第 九 之 二 十 五	冊	02925	新 北 市	雙 溪 區 公 所			
第 九 之 二 十 六	冊	02926	新 北 市	貢 寮 區 公 所			
第 九 之 二 十 七	冊	02927	新 北 市	金 山 區 公 所			
第 九 之 二 十 八	冊	02928	新 北 市	萬 里 區 公 所			
第 九 之 二 十 九	冊	02929	新 北 市	烏 來 區 公 所			

# 新 北 市 各 機 關 單 位 預 算 總 目 次

冊 別	編 號	機 關 別	編 號	機 關 別
第 十 冊	09100	新北市政府民政局及所屬	09101	新北市立殯儀館
	09103	板橋區戶政事務所	09104	三重區戶政事務所
	09105	中和區戶政事務所	09106	新莊區戶政事務所
	09107	新店區戶政事務所	09108	永和區戶政事務所
	09109	樹林區戶政事務所	09110	鶯歌區戶政事務所
	09111	三峽區戶政事務所	09112	汐止區戶政事務所
	09113	瑞芳區戶政事務所	09114	淡水區戶政事務所
	09115	土城區戶政事務所	09116	蘆洲區戶政事務所
	09117	五股區戶政事務所	09118	泰山區戶政事務所
	09119	林口區戶政事務所	09120	八里區戶政事務所
	09121	深坑區戶政事務所	09122	石碇區戶政事務所
	09123	坪林區戶政事務所	09124	三芝區戶政事務所
	09125	石門區戶政事務所	09126	金山區戶政事務所
	09127	萬里區戶政事務所	09128	平溪區戶政事務所
	09129	雙溪區戶政事務所	09130	貢寮區戶政事務所
09131	烏來區戶政事務所			
第 十 一 冊	10100	新北市政府地政局	10101	板橋地政事務所
	10102	新莊地政事務所	10103	新店地政事務所
	10104	淡水地政事務所	10105	汐止地政事務所
	10106	瑞芳地政事務所	10107	三重地政事務所
	10108	中和地政事務所	10109	樹林地政事務所
第 十 二 冊	11100	新北市政府消防局		
第 十 三 冊	12100	新北市政府財政局	12101	稅捐稽徵處
第 十 四 冊	13100	新北市政府教育局	13551	家庭教育中心
	13552	體育處		
第 十 五 冊	14100	新北市政府文化局	14101	鶯歌陶瓷博物館
	14102	十三行博物館	14103	黃金博物館
	14104	市立圖書館	14105	淡水古蹟博物館
第 十 六 冊	15100	新北市政府農業局	15102	動物防疫檢疫處
	15103	綠美化環境景觀處	15104	漁業及漁港事業管理處
第 十 七 冊	16100	新北市政府經濟發展局		

# 新 北 市 各 機 關 單 位 預 算 總 目 次

冊 別	編 號	機 關 別	編 號	機 關 別
第 十 八 冊	17100	新北市政府社會局及所屬	17101	新北市政府社會救助金
	17102	新北市公益彩券盈餘分配基金	17103	仁 愛 之 家
	17104	八 里 愛 心 教 養 院	17105	家庭暴力暨性侵害防治中心
	17110	板 橋 托 兒 所	17111	三 重 托 兒 所
	17112	中 和 托 兒 所	17113	永 和 托 兒 所
	17114	新 莊 托 兒 所	17115	新 店 托 兒 所
	17116	樹 林 托 兒 所	17117	鶯 歌 托 兒 所
	17118	三 峽 托 兒 所	17119	淡 水 托 兒 所
	17120	汐 止 托 兒 所	17121	瑞 芳 托 兒 所
	17122	土 城 托 兒 所	17123	蘆 洲 托 兒 所
	17124	五 股 托 兒 所	17125	泰 山 托 兒 所
	17126	林 口 托 兒 所	17127	深 坑 托 兒 所
	17128	石 碇 托 兒 所	17129	坪 林 托 兒 所
	17130	三 芝 托 兒 所	17131	石 門 托 兒 所
	17132	八 里 托 兒 所	17133	平 溪 托 兒 所
	17134	雙 溪 托 兒 所	17135	貢 寮 托 兒 所
	17136	金 山 托 兒 所	17137	萬 里 托 兒 所
17138	烏 來 托 兒 所			
第 十 九 冊	18100	新 北 市 政 府 衛 生 局		
第 二 十 冊	19100	新 北 市 政 府 環 境 保 護 局	19104	環 境 研 究 所
第 二 十 一 冊	20100	新 北 市 政 府 工 務 局	20101	採 購 處
	20102	違 章 建 築 拆 除 大 隊		
第 二 十 二 冊	21100	新 北 市 政 府 警 察 局 及 所 屬		
	21111	板 橋 分 局	21112	海 山 分 局
	21113	中 和 第 一 分 局	21114	中 和 第 二 分 局
	21115	永 和 分 局	21116	三 重 分 局
	21117	新 莊 分 局	21118	土 城 分 局
	21119	新 店 分 局	21120	蘆 洲 分 局
	21121	三 峽 分 局	21122	樹 林 分 局
	21123	汐 止 分 局	21124	淡 水 分 局
	21125	瑞 芳 分 局	21126	金 山 分 局
	21127	刑 事 警 察 大 隊	21128	交 通 警 察 大 隊
	21129	保 安 警 察 大 隊	21130	少 年 警 察 隊
	21131	婦 幼 警 察 隊		
第 二 十 三 冊	22100	新 北 市 政 府 水 利 局	22101	高 灘 地 工 程 管 理 處
第 二 十 四 冊	23100	新 北 市 政 府 交 通 局	23102	車 輛 行 車 事 故 鑑 定 委 員 會
第 二 十 五 冊	24100	新 北 市 政 府 勞 工 局	24101	就 業 服 務 中 心
	24103	職 業 訓 練 中 心		
第 二 十 六 冊	25100	新 北 市 政 府 原 住 民 族 行 政 局		
第 二 十 七 冊	26100	新 北 市 政 府 城 鄉 發 展 局	26102	都 市 更 新 處
第 二 十 八 冊	27100	新 北 市 政 府 觀 光 旅 遊 局		
第 二 十 九 冊	28100	新 北 市 政 府 客 家 事 務 局		



# 新北市三峽區公所

## 預算總說明

中華民國 100 年度

### 一、現行法定職掌：

(一)、機關主要職掌：本府組織規程業經行政院 99 年 10 月 8 日以院臺秘字第 0990104070 號令訂定發布，依該規程第 8 條規定設置三峽區公所。本區公所組織規程並經本府 99 年 12 月 25 日以北府法規字第 0991227588 號令發布施行。

(二)、內部分層業務：置區長、主任秘書，下設 5 課 4 室：預算員額職員 63 人、技工 1 人、工友 4 人，共計 68 人，內部分層業務如下：

1. 民政課：自治行政、地方行政、選務、調解行政、地政、原住民行政、區政諮詢委員會、體育、國民教育、禮俗、宗教、慶典活動、公墓及殯葬相關業務及其他有關民政事項。
2. 役政災防課：兵役行政、兵役徵集及勤務、民防、全民防衛動員準備、災害防救組訓及整備、其他有關役政及災防事項。
3. 社會人文課：社會救助、老人福利、身心障礙福利、兒童及少年福利、婦女福利、社區發展、全民健康保險、人口政策及新住民相關業務、藝文推廣及其他有關社政事項。
4. 工務課：道路養護、建築管理、水利、都計、土木及建築工程事項、臨時接水電業務、路燈管理、收費廣告欄、路燈桿宮燈旗及其他土木相關工程事項。
5. 經建課：工商、農政、公用事業、觀光推廣、河川及生態保育業務、公園綠地廣場等管理及養護及體育設施管理維護等。
6. 秘書室：文書、檔案、印信、庶務、採購、出納、研考、資訊、法制、工友管理、區務會議、公共關係、辦公廳舍維護管理及不屬其他各課、室事項。
7. 會計室：依法辦理歲計、會計及統計等事項。
8. 人事室：依法辦理人事管理事項。
9. 政風室：依法辦理政風事項。

二、前年度及上年度已過期間預算執行情形：無

### 三、本年度施政計畫重點及預算提要：

(一)、本年度計畫重點及預算績效：

- 1、落實市民申訴陳情案件、建議案件、瞭解民情、廣徵市政建設革興意見，加強地方建設。
- 2、推行地方自治、健全里鄰組織，發揮里鄰服務功能。
- 3、廣續辦理社會救助、社會福利、社區發展等工作，落實社會福利政策。
- 4、辦理防災綜合演習，加強環保、治安、美化、交通、育樂等工作。
- 5、廣續發展工商、農林漁牧業，提供土地利用價值，推行政府政策，發展地方經濟，達到富家強國。
- 6、廣續辦理鄰里公園維護管理、落實基層建設，以提供民眾休憩活動之場所。
- 7、進行「區政發展計畫」，藉由願景的規劃來凝聚大家的共識，期能共同推行塑造的發

新北市三峽區公所  
預 算 總 說 明  
中華民國 100 年度

展特色與打造區民理想的生活環境。

- 8、賡續推行全民防衛動員業務，滿足平時戰時人力運用，增強國力，保障社會，鞏固國家安全。
- 9、賡續推行兵役行政，維護兵役公平、強化軍民溝通，保障役男及其家屬權益，訪視部隊安全、扶助役男安家、宣導家屬安心。
- 10、依法辦理全民健保第五、六類及鄰長保險業務，保障被保險人權益並配合市長市政理念致力推動社會、健保綜合受理櫃臺整併，提升服務效能。

(二)、本年度預算提要：

- 1、歲入部分編列 70,356,000 元：包括罰款及賠償收入 50,000 元、規費收入 5,604,000 元、財產收入 1,202,000 元、補助及協助收入 50,000,000 元、捐獻及贈與收入 13,500,000 元。
- 2、歲出部分編列 231,723,626 元：  
區政業務預算計 230,923,626 元：包括人事費 60,552,000 元、業務費 90,791,626 元、獎補助費 7,488,000 元、設備及投資 72,092,000 元、第一預備金 800,000 元。



新北市三峽區公所  
預 算 總 說 明  
中華民國 100 年度

四、組織系統圖

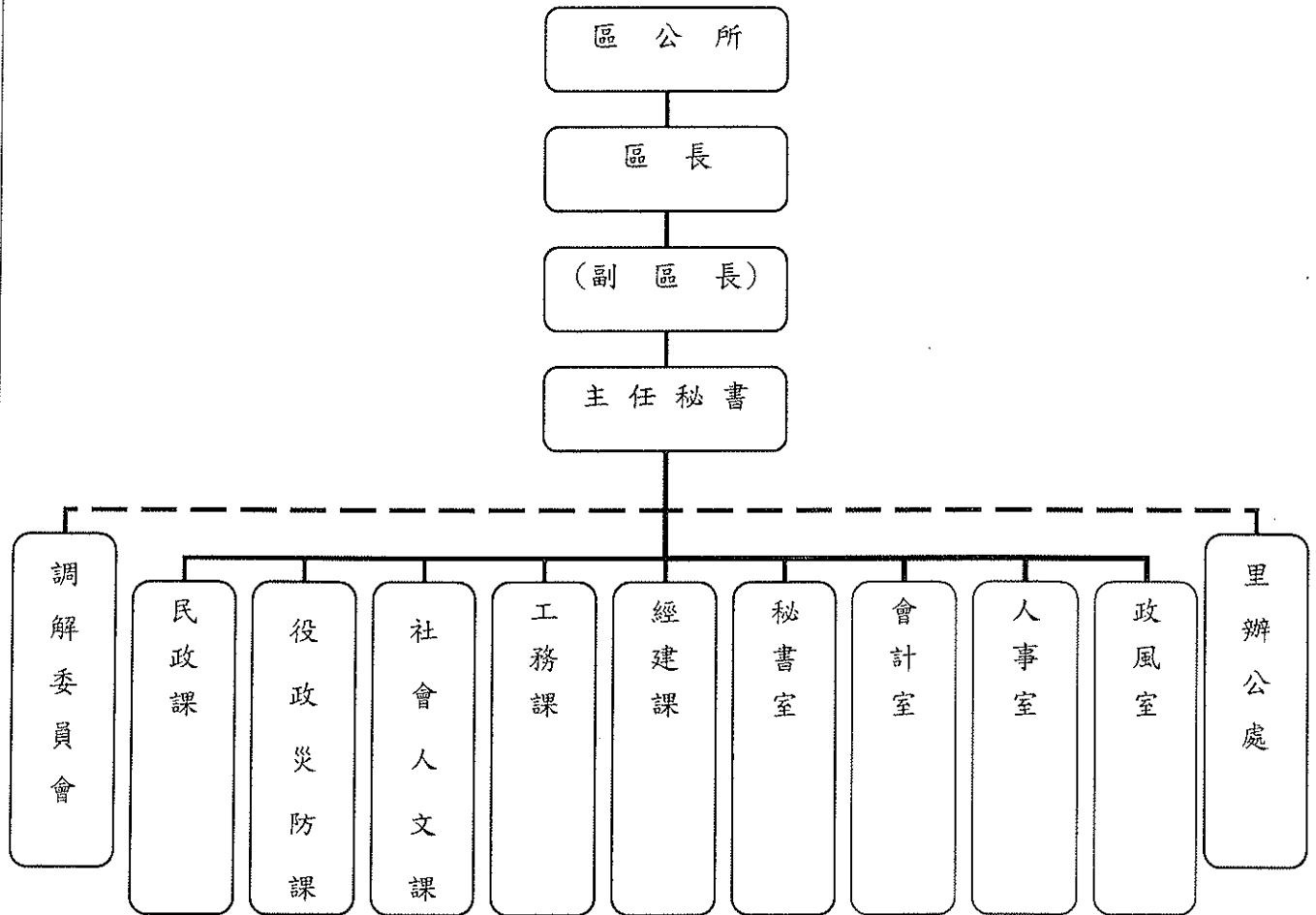

新北市三峽區公所  
預算總說明  
中華民國 100 年度

五、員額編制表：

職		稱	員	額
區		長	1	
主 任 秘 書		書	1	
主 任		任	1	
秘 書		書	1	
調 解 會 祕 書		書	1	
課		長	5	
視 導		導	1	
課		員	19	
技 士		士	6	
技 佐		佐	1	
助 理 員		員	3	
辦 事 員		員	5	
書 記		記	3	
里 幹 事		事	10	
會計室	會 計 主 任		1	
	佐 理 員		1	
人事室	主 任		1	
	課 員		1	
政風室	主 任		1	
技 工		工	1	
工 友		友	4	
合 計			員 63	工 5

# 新北市三峽區公所

## 預算總說明

中華民國100年度

### 員額編制表

類別	法定編制員額	本年度預算員額	上年度預算員額	與上年度預算員額比較增減
民意代表				
職員	63	63		63
教員				
警察人員				
消防人員				
技工	1	1		1
駕駛				
工友	4	4		4

**新北市三峽區公所**  
**歲入來源別預算表**

中華民國100年度

單位：新臺幣千元

科 目				本年度 預算數	上年度 預算數	前年度 決算數	本年度與 上年度比較	說明及法令依據
款	項	目	節					
				<b>70,356</b>			<b>70,356</b>	
								<b>總 計</b>
				<b>70,356</b>			<b>70,356</b>	
								<b>經常門合計</b>
03				50			50	
	02909			50			50	
		03		50			50	
			03	50			50	
				5,604			5,604	
04				5,604			5,604	
	02909			5,604			5,604	
		01		3,733			3,733	
			02	3,700			3,700	
			05	33			33	
		02		1,871			1,871	
			05	1,771			1,771	
			06	100			100	
06				1,202			1,202	
	02909			1,202			1,202	
		01		1,102			1,102	

**新北市三峽區公所**  
**歲入來源別預算表**

中華民國100年度

單位：新臺幣千元

款	項	科		目 名稱及編號	本年度 預算數	上年度 預算數	前年度 決算數	本年度與 上年度比較	說明及法令依據			
		目	節									
08	02909		01	0106029090101 利息收入	130			130				
			05	0106029090105 租金收入	972			972				
			06	0106029090600 廢舊物資售價	100			100				
			01	0106029090601 廢舊物資售價	100			100				
				0108000000000 補助及協助收入	50,000			50,000				
				0108029090000 新北市三峽區公所	50,000			50,000				
			01	0108029090100 上級政府補助收入	50,000			50,000				
			02	0108029090102 計畫型補助收入	50,000			50,000				
			09	02909			0109000000000 捐獻及贈與收入	13,500			13,500	
							0109029090000 新北市三峽區公所	13,500			13,500	
01	0109029090100 捐獻收入	13,500						13,500				
01	0109029090101 一般捐獻	13,500						13,500				

**新北市三峽區公所**  
**歲出機關別預算表**

中華民國100年度

單位：新臺幣千元

科 目				本年度 預算數	上年度 預算數	前年度 決算數	本年度與 上年度比較	增減說明
款	項	目	節					
				<b>總計</b>	231,724		231,724	
02				0020000000 新北市政府主管	231,724		231,724	
	02909			0029090000 新北市三峽區公所	231,724		231,724	
				經常門合計	159,632		159,632	
		09		003029090900 區政業務	159,632		159,632	
			01	0103029090901 區政業務	158,832		158,832	
				010302909090101 一般行政	86,503		86,503	
				010302909090102 民政業務	51,725		51,725	
				010302909090103 役政及防災業務	731		731	
				010302909090104 宗教禮俗	1,809		1,809	
				010302909090105 農漁業務	1,569		1,569	
				010302909090107 交通業務	12,433		12,433	
				010302909090109 觀光業務	1,414		1,414	
				010302909090110 社會業務	307		307	
				010302909090111 文化業務	1,446		1,446	
				010302909090113 社區發展	850		850	
				010302909090114 環保業務	15		15	
				010302909090116 道路及公園業務	30		30	
			02	0103029090902 第一預備金	800		800	
				資本門合計	72,092		72,092	
		09		003029090900 區政業務	72,092		72,092	
			01	0203029090901 區政業務	72,092		72,092	

新北市三峽區公所  
歲出機關別預算表

中華民國100年度

單位：新臺幣千元

科				目	本年度 預算數	上年度 預算數	前年度 決算數	本年度與 上年度比較	增減說明
款	項	目	節	名稱及編號					
				020302909090121 建築及設備	72,092			72,092	

# 新北市三峽區公所

## 歲入項目說明提要與預算明細表

經常門

中華民國100年度

單位：新臺幣元

來源別子目及 細目與編號	0103029090303 賠償收入-一般賠償收入	承辦單位	新北市三峽區公所	預算金額	50千元
歲入 項目 說明	一、項目內容：各項工程或採購案逾期違約金				
	二、法令依據：依據採購案契約規定辦理				
科目名稱及編號	單位	數量	單價	預算數	說明及收入依據
0103029090300 賠償收入				50,000	
0103029090303 一般賠償收入				50,000	
	年	1	50,000	50,000	依採購案契約規定辦理各項 工程或採購案逾期違約金收 入



# 新北市三峽區公所

## 歲入項目說明提要與預算明細表

經常門

中華民國100年度

單位：新臺幣元

來源別子目及細目與編號	0104029090102 行政規費收入-公墓使用規費	承辦單位	新 <u>北</u> 市 <u>三</u> 峽區公所	預算金額	3,700千元
歲入項目說明	一、項目內容：1. 公園化及一般公墓使用費 2. 納骨塔使用費  二、法令依據：依99年12月25日公告繼續適用「臺北縣三峽鎮殯葬設施使用管理自治條例」辦理				
	科目名稱及編號	單位	數量	單價	預算數
0104029090100 行政規費收入				3,700,000	
0104029090102 公墓使用規費				3,700,000	
	年	1	400,000	400,000	一、公園化公墓使用收費標準如下： (一)忠排：20,000元整，管理費8,000元整。28,000 *1=28,000 (二)孝排：17,000元整，管理費8,000元整。25,000 *12=300,000 (三)仁排：12,000元整，管理費8,000元整。20,000 *2=40,000 (四)愛排：8,000元整，管理費8,000元整。16,000 *2=32,000
	年	1	300,000	300,000	二、一般公墓使用收費標準如下： 單棺八平方公尺以內6,000元整。 6,000*50=300,000
	年	1	3,000,000	3,000,000	納骨塔位使用收費標準： 地下室：20,000元整，管理費8,000元整。28,000 *103=2,884,000 第一樓：25,000元整，管理費8,000元整。33,000 *1=33,000 第二樓：15,000元整，管理費8,000元整。23,000 *1=23,000

# 新北市三峽區公所

## 歲入項目說明提要與預算明細表

經常門

中華民國100年度

單位：新臺幣元

科目名稱及編號	單位	數量	單價	預算數	說明及收入依據
					第四樓:9,000元整，管理費 8,000元整。17,000*2=34, 000 第五樓:5,000元整，管理費 8,000元整。13,000*2=26, 000

## 新北市三峽區公所

# 歲入項目說明提要與預算明細表

經常門

中華民國100年度

單位：新臺幣元

來源別子目及 細目與編號	0104029090105 行政規費收入-證照費	承辦單位	新北市三峽區公所	預算金額	33千元
-----------------	-----------------------------	------	----------	------	------

歲入項目說明

一、項目內容：都市計劃土地使用分區證明規費收入

二、法令依據：依規費法第7條規定辦理

科目名稱及編號	單位	數量	單價	預算數	說明及收入依據
0104029090100 行政規費收入				33,000	
0104029090105 證照費				33,000	
	份	1,100	30	33,000	都市計劃土地使用分區證明規費收入

# 新北市三峽區公所

## 歲入項目說明提要與預算明細表

經常門

中華民國100年度

單位：新臺幣元

來源別子目及細目與編號	0104029090205 使用規費收入-場地設施使用費	承辦單位	新北市三峽區公所	預算金額	1,771千元
歲入項目說明	一、項目內容：里活動中心使用費、公設收費廣告欄、行政大樓附設自動提款機。				
	二、法令依據：依規費法第8條及99年12月25日公告繼續適用臺北縣三峽鎮公設收費廣告欄自治條例。				
科目名稱及編號	單位	數量	單價	預算數	說明及收入依據
0104029090200 使用規費收入				1,771,000	
0104029090205 場地設施使用費				1,771,000	
	年	1	1,450,000	1,450,000	依據規費法第8條辦理 里活動中心使用費 辦桌8,500*144=1,224,000, 開會5,000*5=25,000 羽球室300*670=201,000
	年	1	300,000	300,000	臺北縣三峽鎮公設收費廣告 欄自治條例辦理 公設收費廣告欄 每張50*6,000=300,000
	年	1	21,000	21,000	依規費法第8條規定收取 行政大樓附設自動提款機場 地設施費

# 新北市三峽區公所

## 歲入項目說明提要與預算明細表

經常門

中華民國100年度

單位：新臺幣元

來源別子目及細目與編號	0104029090206 使用規費收入-資料使用費	承辦單位	新 <u>北</u> 市 <u>三</u> 峽區公所	預算金額	100千元
歲入項目說明	一、項目內容：依照政府採購法及有關法令規定辦理採購業務招標說明書工本費。				
	二、法令依據：依政府採購法第29條及政府採購法施行細則第28條之1規定辦理。				
科目名稱及編號	單位	數量	單價	預算數	說明及收入依據
0104029090200 使用規費收入				100,000	
0104029090206 資料使用費				100,000	
	年	1	100,000	100,000	辦理採購業務招標說明書工本費 1,000萬以上,每件1,000元, 1,000*6=6,000 500萬至1,000萬,每件500元, 500*20=10,000 50萬至500萬,每件300元, 300*120=36,000 50萬以下,每件200元, 200*240=48,000

# 新北市三峽區公所

## 歲入項目說明提要與預算明細表

經常門

中華民國100年度

單位：新臺幣元

來源別子目及 細目與編號	0106029090101 財產孳息-利息收入	承辦單位	新 <u>北</u> 市 <u>三</u> 峽區公所	預算金額	130千元
歲入項目說明	一、項目內容：保管金及專戶存款利息收入				
	二、法令依據：依專戶之活期儲蓄存款利率計算				
科目名稱及編號	單位	數量	單價	預算數	說明及收入依據
0106029090100 財產孳息				130,000	
0106029090101 利息收入				130,000	
	年	1	130,000	130,000	保管金及專戶存款利息收入

# 新北市三峽區公所

## 歲入項目說明提要與預算明細表

經常門

中華民國100年度

單位：新臺幣元

來源別子目及 細目與編號	0106029090105 財產孳息-租金收入	承辦單位	新北市三峽區公所	預算金額	972千元
-----------------	----------------------------	------	----------	------	-------

歲入項目說明

一、項目內容：五寮里活動中心及龍山巖基地台租金收入

二、法令依據：依據各項契約規定辦理

科目名稱及編號	單位	數量	單價	預算數	說明及收入依據
0106029090100 財產孳息				972,000	
0106029090105 租金收入	年	1	972,000	972,000	依據各項契約規定辦理 1、五寮活動中心：中華電信基地台99.3.1-103.2.28年繳240,000元。遠傳電信基地台99.3.1-103.2.28年繳240,000元。威寶電信基地台98.10.16-102.10.15年繳252,000元。 2、五寮里龍山巖：中華電信基地台，依99年合約月繳20,000，年收入240,000元。

## 新北市三峽區公所

# 歲入項目說明提要與預算明細表

經常門

中華民國100年度

單位：新臺幣元

來源別子目及 細目與編號	0106029090601 廢舊物資售價-廢舊物資售價	承辦單位	新北市三峽區公所	預算金額	100千元
歲入 項目 說明	一、項目內容：變賣報廢公有財產收入				
	二、法令依據：依據行政院頒訂「各機關財物報廢分級核定金額表」及「各機關奉准報廢財產之變賣及估價作業程序」規定辦理				
科目名稱及編號	單位	數量	單價	預算數	說明及收入依據
0106029090600 廢舊物資售價				100,000	
0106029090601 廢舊物資售價				100,000	
	年	1	100,000	100,000	變賣報廢公有財產收入



# 新北市三峽區公所

## 歲入項目說明提要與預算明細表

經常門

中華民國100年度

單位：新臺幣元

來源別子目及 細目與編號	0108029090102 上級政府補助收入-計畫型補助收入	承辦單位	新北市三峽區公所	預算金額	50,000千元
歲入 項目 說明	<p>一、項目內容：三峽原住民生活文化園區工程費</p> <p>二、法令依據：依據臺北縣政府99年8月9日北府財管字第0990756306號函辦理</p>				
科目名稱及編號	單位	數量	單價	預算數	說明及收入依據
0108029090100 上級政府補助收入				50,000,000	
0108029090102 計畫型補助收入				50,000,000	
	年	1	50,000,000	50,000,000	99年8月9日北府財管字第 0990756306號函 三峽原住民生活文化園區工 程費(歲出編列:區政業務- 區政業務-建築及設備)

# 新北市三峽區公所

## 歲入項目說明提要與預算明細表

經常門

中華民國100年度

單位：新臺幣元

來源別子目及細目與編號	0109029090101 捐獻收入-一般捐獻	承辦單位	新北市三峽區公所	預算金額	13,500千元
-------------	----------------------------	------	----------	------	----------

歲入項目說明	<p>一、項目內容：台灣省自來水公司睦鄰工作要點、板新水質水量保護區水源保育回饋金及國防部聯合後勤司令部油庫鄰捐助費</p> <p>二、法令依據：依據水源保育及回饋費補助辦法及國軍主要武器訓練場及油料彈藥庫影響地方睦鄰工作要點</p>
--------	---

科目名稱及編號	單位	數量	單價	預算數	說明及收入依據
0109029090100 捐獻收入				13,500,000	
0109029090101 一般捐獻				13,500,000	
	年	1	2,000,000	2,000,000	板新水質水量保護區水源保育回饋金 (歲出編列建築及設備-設備及投資)
	年	1	4,000,000	4,000,000	國防部聯合後勤司令部油庫鄰捐助費(依據99年3月4日國防部聯勤司令部國聯綜字第0990002630號函) (歲出編列建築及設備-設備及投資)
	年	1	7,500,000	7,500,000	三峽河大埔抽水站回饋金 (歲出編列建築及設備-設備及投資)

# 新北市三峽區公所

## 歲出計畫說明提要與各項費用明細表

經常門

中華民國100年度

單位：新臺幣元

業務計畫及工作計畫 名稱與編號	0103029090901 區政業務-區政業務	承辦 單位	新北市三峽區公所	預算 金額	158,832千元
歲 出 計 畫 說 明	一、計畫內容：(一)辦理地方自治工作、禮俗宗教、新移民生活輔導、環境衛生、義務教育、各類社教活動、地方文化特色活動等事項，並加強區民活動中心管理維護及鄰里基層業務經費。(二)辦理各項社會救助、社會福利、社區發展、災害救助等工作。(三)辦理地政、工商、農業使用證明申請案件審查、遊憩設施維護、公園之清潔管理維護及推動鄰里公園認養事項。(四)依據兵役法及兵役施行法辦理兵役行政、替代役徵訓、兵役勤務、退伍役男歸鄉報到管理等事項，並配合戶役政資訊系統及兵役資料電腦建檔作業。(五)辦理全民健康保險第一、五、六類被保險人或眷屬有關承保、轉出、退保、停保、復保、異動事項及受理民眾委託代辦健保IC卡等業務。(六)辦理人事、政風與會計等業務。 二、預期成果：如期完成				
	分支計畫及用途別科目	單位	數量	單價	預算數
區政業務-區政業務				158,831,626	市庫負擔158,831,626元。
010302909090101				86,502,626	市庫負擔86,502,626元。
一般行政					
0100 人事費				60,552,000	
0103 法定編制人員待遇	年	1	39,513,600	39,513,600	法定編制人員薪津
0104 約聘僱人員待遇	人*月	2*12	33,000	792,000	五等約僱人員薪津
0105 技工及工友待遇	年	1	1,809,720	1,809,720	工友薪津
0105 技工及工友待遇	年	1	476,190	476,190	技工薪津
0111 獎金	年	1	8,032,520	8,032,520	法定編制人員考績及年終工作獎金
0111 獎金	年	1	420,000	420,000	工友考績及年終工作獎金
0111 獎金	年	1	180,000	180,000	技工考績及年終工作獎金
0111 獎金	人*月	2*1.5	33,000	99,000	五等約僱人員年終工作獎金
0111 獎金	年	1	1,193,200	1,193,200	原代表會99年度春節慰勞金
0121 其他給與	年	1	960,000	960,000	法定編制人員休假補助費
0121 其他給與	年	1	64,000	64,000	工友休假補助費
0121 其他給與	年	1	16,000	16,000	技工休假補助費
0121 其他給與	人	2	16,000	32,000	五等約僱人員休假補助費
0131 加班值班費	年	1	993,600	993,600	辦理各項業務加班費
0131 加班值班費	年	1	1,500,000	1,500,000	法定編制人員不休假加班費
0131 加班值班費	年	1	72,600	72,600	工友不休假加班費

# 新北市三峽區公所

## 歲出計畫說明提要與各項費用明細表

經常門

中華民國100年度

單位：新臺幣元

分支計畫及用途別科目	單位	數量	單價	預算數	說 明
0131 加班值班費	年	1	17,400	17,400	技工不休假加班費
0142 退休離職儲金	年	1	399,128	399,128	提撥退撫基金等
0142 退休離職儲金	人*月	2*12	1,998	47,952	五等約僱人員退職準備金
0142 退休離職儲金	年	1	18,280	18,280	工友退職準備金
0142 退休離職儲金	年	1	4,810	4,810	技工退職準備金
0151 保險	年	1	3,714,360	3,714,360	法定編制人員保險費
0151 保險	年	1	81,368	81,368	工友保險費
0151 保險	年	1	21,680	21,680	技工保險費
0151 保險	人*月	2*12	3,858	92,592	五等約僱人員保險費
<b>0200 業務費</b>				<b>25,554,626</b>	
0202 水電費	年	1	1,700,000	1,700,000	辦公大樓水、電費
0203 通訊費	年	1	882,000	882,000	電話、數據線路、公務行動電話、郵資等費用
0213 資訊服務費	年	1	395,000	395,000	資訊設備委外維護等
0214 其他業務租金	年	1	360,000	360,000	影印機月租費
0221 稅捐及規費	年	1	115,500	115,500	公務車及機車牌照、燃料稅及行照費
0221 稅捐及規費	輛	2	900	1,800	10年以上車輛檢驗費(小型車)
0221 稅捐及規費	輛	1	450	450	5年以上未滿10年車輛檢驗費(小型車)
0231 保險費	年	1	16,000	16,000	行政大樓公共意外險
0231 保險費	輛	1	2,591	2,591	小貨車保險費
0231 保險費	輛	5	2,591	12,955	小客貨車保險費
0231 保險費	輛	4	460	1,840	公務機車(輕型)保險費
0231 保險費	輛	28	666	18,648	公務機車(重型)保險費
0249 臨時人員酬金	年	1	18,020,936	18,020,936	臨時人員55人薪資、保險費、退職準備、年終工作獎金及加班費等

# 新北市三峽區公所

## 歲出計畫說明提要與各項費用明細表

經常門

中華民國100年度

單位：新臺幣元

分支計畫及用途別科目	單位	數量	單價	預算數	說 明
0250 按日按件計資酬金	人*次	14*24	1,000	336,000	區政諮詢委員出席費
0250 按日按件計資酬金	人次	20	2,000	40,000	勞、財務採購案件聘請專家學者評審出席費
0250 按日按件計資酬金	節	10	1,600	16,000	辦理專題演講及員工訓練講師鐘點費
0250 按日按件計資酬金	年	1	10,000	10,000	學齡兒童名單轉錄、送達費
0271 物品	年	1	493,000	493,000	書報、破粉匣、電腦周邊設備耗材、辦公文具、紙張及清潔用品等
0271 物品	公升*月*輛	143*12*1	30	51,480	小客車1輛油料費
0279 一般事務費	年	1	346,000	346,000	辦理員工研習、政風及印製預算書等業務
0279 一般事務費	年	1	51,000	51,000	員工健康檢查費用
0279 一般事務費	人	70	2,400	168,000	文康活動費
0279 一般事務費	人*次	14*24	1,000	336,000	區政諮詢委員交通費
0279 一般事務費	年	1	100,000	100,000	辦理區內各項活動經費
0279 一般事務費	年	1	766,000	766,000	行政大樓、活動中心清潔及保全服務費等
0279 一般事務費	人	14	3,840	53,760	區政諮詢委員聯誼活動相關費用
0282 車輛及辦公器具養護費	輛	1	8,500	8,500	購置未滿2年區長座車養護費
0282 車輛及辦公器具養護費	年	1	50,000	50,000	辦公廳舍飲水機濾心定期汰換及辦公桌椅維護等
0283 設施及機械設備養護費	年	1	700,000	700,000	行政大樓電梯、機械設備養護費及消防安檢費等
0291 國內旅費	年	1	189,166	189,166	參加會議、洽辦公務旅費
0298 特別費	人*月	1*12	26,000	312,000	區長特別費
<b>0400 獎補助費</b>				<b>396,000</b>	
0456 獎勵及慰問	人*節	66*3	2,000	396,000	退休(職)人員三節慰問金
010302909090102 民政業務				51,725,000	市庫負擔51,725,000元。
0200 業務費				44,633,000	

# 新 北 市 三 峽 區 公 所

## 歲 出 計 畫 說 明 提 要 與 各 項 費 用 明 細 表

經常門

中華民國100年度

單位：新臺幣元

分支計畫及用途別科目	單位	數量	單價	預算數	說 明
0202 水電費	年	1	962,000	962,000	里活動中心水、電費
0203 通訊費	年	1	68,000	68,000	電話費及郵資
0213 資訊服務費	年	1	10,000	10,000	資訊設備保養及維修等
0214 其他業務租金	年	1	36,000	36,000	影印機月租費
0221 稅捐及規費	年	1	7,800	7,800	6輛公務機車燃料、行照費及各里電動機車行照費
0231 保險費	年	1	90,000	90,000	里活動中心公共意外責任險、建築物商業火險
0231 保險費	人	318	200	63,600	各里巡守隊員保險費
0250 按日按件計資酬金	人次	494	700	345,800	調解委員出席費
0271 物品	年	1	19,200	19,200	文具紙張及電腦周邊設備耗材等
0279 一般事務費	里*次	28*1	15,000	420,000	里長保險費
0279 一般事務費	里*次	28*1	16,000	448,000	里長健康檢查費
0279 一般事務費	里*月	28*12	45,000	15,120,000	里長事務補助費
0279 一般事務費	年	1	3,053,880	3,053,880	里鄰長健保費
0279 一般事務費	里*月	28*12	300	100,800	里長報費
0279 一般事務費	鄰*月	591*12	300	2,127,600	鄰長報費
0279 一般事務費	人	619	3,840	2,376,960	里鄰長聯誼活動相關費用
0279 一般事務費	年	1	16,000,000	16,000,000	里基層工作經費
0279 一般事務費	年	1	831,120	831,120	辦理活動中心消防安檢申報、清潔、保全及各項業務費用
0279 一般事務費	年	1	42,000	42,000	里民大會開會費
0279 一般事務費	人	13	3,840	49,920	調解委員聯誼活動相關費用
0279 一般事務費	人	29	500	14,500	區長、里長生日蛋糕
0279 一般事務費	人	10	3,840	38,400	租佃委員聯誼活動相關費用
0279 一般事務費	人	318	400	127,200	各里巡守隊訓練講習費用等
0279 一般事務費	人	318	1,000	318,000	守望相助隊春安慰問等相關費用

# 新北市三峽區公所

## 歲出計畫說明提要與各項費用明細表

經常門

中華民國100年度

單位：新臺幣元

分支計畫及用途別科目	單位	數量	單價	預算數	說 明
0279 一般事務費	人	318	3,840	1,221,120	守望相助隊聯誼活動相關費用
0281 房屋建築養護費	年	1	350,000	350,000	調解會及活動中心建築物養護費等
0283 設施及機械設備養護費	式	1	300,000	300,000	里活動中心各項設施養護費等
0291 國內旅費	年	1	91,100	91,100	參加會議、洽辦公務旅費
<b>0400 獎補助費</b>				<b>7,092,000</b>	
0457 其他補助及捐助	鄰*月	591*12	1,000	7,092,000	鄰長交通補助費
<b>010302909090103</b>				<b>731,000</b>	<b>市庫負擔731,000元。</b>
役政及防災業務					
<b>0200 業務費</b>				<b>731,000</b>	
0203 通訊費	年	1	16,000	16,000	戶政網路及防救災衛星電話費
0271 物品	年	1	25,000	25,000	電腦週邊設備及碳粉匣等
0279 一般事務費	年	1	330,000	330,000	防災演習及開設災害應變中心相關費用
0279 一般事務費	年	1	120,000	120,000	兵役勤管、役男徵集、役男徵兵檢查作業費
0283 設施及機械設備養護費	式	1	10,000	10,000	防救災專用衛星電話維修費
0291 國內旅費	年	1	230,000	230,000	參加會議、洽辦公務旅費及交通費
<b>010302909090104</b>				<b>1,809,000</b>	<b>市庫負擔1,809,000元。</b>
宗教禮俗					
<b>0200 業務費</b>				<b>1,809,000</b>	
0202 水電費	年	1	30,000	30,000	示範公墓納骨塔水、電費
0203 通訊費	年	1	6,000	6,000	示範公墓納骨塔電話費
0221 稅捐及規費	年	1	3,000	3,000	公務機車(重型)燃料及行照費
0231 保險費	年	1	10,000	10,000	納骨塔公共意外責任險
0249 臨時人員酬金	次	2	50,000	100,000	示範公墓納骨塔雇工清除廢棄物、舊棺木等工資
0271 物品	年	1	20,000	20,000	印表機碳粉匣耗材費用

# 新都市三峽區公所

## 歲出計畫說明提要與各項費用明細表

經常門

中華民國100年度

單位：新臺幣元

分支計畫及用途別科目	單位	數量	單價	預算數	說 明
0271 物品	公升*月*	27*12*3	30	29,160	公務機車3輛油料費
0279 一般事務費	輛 年	1	20,000	20,000	總清查祭祀公業土地作業費
0279 一般事務費	年	1	1,367,000	1,367,000	清明節掃墓服務活動費等
0279 一般事務費	年	1	214,000	214,000	辦理納骨塔祭祀費用
0282 車輛及辦公器具養護費	輛	4	1,700	6,800	公務機車4輛養護費
0291 國內旅費	年	1	3,040	3,040	參加會議、洽辦公務旅費
<b>010302909090105</b>				<b>1,569,000</b>	<b>市庫負擔1,569,000元。</b>
<b>農漁業務</b>					
<b>0200 業務費</b>				<b>1,569,000</b>	
0202 水電費	年	1	21,000	21,000	茶菁場及苗圃水、電費
0221 稅捐及規費	年	1	3,600	3,600	公務機車6輛燃料及行照費
0231 保險費	人	186	100	18,600	河川巡守隊保險費
0271 物品	年	1	212,000	212,000	田間調查員所需用品
0271 物品	公升*月*	143*12*1	30	51,480	小客貨車1輛油料費
0271 物品	輛 年	1	15,000	15,000	電腦耗材碳粉匣
0271 物品	年	1	75,000	75,000	河川巡守隊油料費
0279 一般事務費	人	186	400	74,400	河川巡守隊在職訓練
0279 一般事務費	人	186	300	55,800	河川巡守隊聯誼慶生
0279 一般事務費	式	1	935,500	935,500	水保、生態及農特產品推廣 相關業務經費
0282 車輛及辦公器具養護費	輛	1	8,500	8,500	購置未滿2年山坡地巡防車養護費
0291 國內旅費	年	1	98,120	98,120	參加會議、洽辦公務旅費
<b>010302909090107</b>				<b>12,433,000</b>	<b>市庫負擔12,433,000元。</b>
<b>交通業務</b>					
<b>0200 業務費</b>				<b>12,433,000</b>	
0221 稅捐及規費	年	1	1,200	1,200	公務(重型)機車2輛燃料及行照費
0271 物品	公升*月*	143*12*3	30	154,440	工程勘查車3輛油料費



# 新北市三峽區公所

## 歲出計畫說明提要與各項費用明細表

經常門

中華民國100年度

單位：新臺幣元

分支計畫及用途別科目	單位	數量	單價	預算數	說 明
0271 物品	年	1	149,860	149,860	文具紙張、碳粉匣等
0279 一般事務費	年	1	12,000,000	12,000,000	區民免費公車
0282 車輛及辦公器具養護費	輛	1	25,500	25,500	購置滿2年未滿4年公務車維修
0282 車輛及辦公器具養護費	輛	2	51,000	102,000	購置滿6年以上公務車維修
<b>010302909090109</b>				<b>1,414,000</b>	<b>市庫負擔1,414,000元。</b>
<b>觀光業務</b>				<b>1,414,000</b>	
0200 業務費					
0279 一般事務費	式	1	300,000	300,000	辦理三峽老街週末藝術秀活動費
0279 一般事務費	年	1	1,114,000	1,114,000	登山步道清潔費
<b>010302909090110</b>				<b>307,000</b>	<b>市庫負擔307,000元。</b>
<b>社會業務</b>				<b>307,000</b>	
0200 業務費					
0221 稅捐及規費	輛	3	600	1,800	公務機車燃料及行照費
0231 保險費	人	50	100	5,000	志工保險費
0271 物品	年	1	51,000	51,000	碳粉墨水匣耗材費用及業務用文具用品
0279 一般事務費	人	50	400	20,000	志工教育訓練費
0279 一般事務費	人*次	50*24	100	120,000	志工誤餐及交通費
0279 一般事務費	人	50	300	15,000	辦理志工業務觀摩研習
0279 一般事務費	年	1	20,000	20,000	社會業務作業費用
0291 國內旅費	年	1	74,200	74,200	參加會議、洽辦公務旅費
<b>010302909090111</b>				<b>1,446,000</b>	<b>市庫負擔1,446,000元。</b>
<b>文化業務</b>				<b>1,446,000</b>	
0200 業務費					
0202 水電費	年	1	218,000	218,000	文物館水、電費
0203 通訊費	年	1	36,000	36,000	文物館電話、傳真機、網路費等
0231 保險費	人	50	100	5,000	志工保險
0279 一般事務費	年	1	320,000	320,000	文物館保全、清潔及舉辦展覽等各項費用
0279 一般事務費	人	50	400	20,000	招募新志工、志工在職訓練

# 新都市三峽區公所

## 歲出計畫說明提要與各項費用明細表

經常門

中華民國100年度

單位：新臺幣元

分支計畫及用途別科目	單位	數量	單價	預算數	說明
					費等培訓課程
0279 一般事務費	人	50	500	25,000	志工背心
0279 一般事務費	人	50	300	15,000	志工聯誼慶生
0279 一般事務費	人*次	50*24	100	120,000	志工誤餐及交通費
0279 一般事務費	式	1	581,000	581,000	參加縣運動會各項費用
0281 房屋建築養護費	年	1	61,000	61,000	文物館及藍染中心養護費
0283 設施及機械設備養護費	年	1	45,000	45,000	文物館各項設施改善、監視、空調、電梯系統等保養維護
<b>010302909090113</b>				<b>850,000</b>	<b>市庫負擔850,000元。</b>
社區發展					
0200 業務費				850,000	
0279 一般事務費	年	1	830,000	830,000	辦理社區組織研習活動及觀摩、社區業務評鑑等
0291 國內旅費	年	1	20,000	20,000	參加會議、洽辦公務旅費
<b>010302909090114</b>				<b>15,000</b>	<b>市庫負擔15,000元。</b>
環保業務					
0200 業務費				15,000	
0271 物品	年	1	10,000	10,000	文具用品費
0279 一般事務費	年	1	5,000	5,000	環保業務宣導費
<b>010302909090116</b>				<b>30,000</b>	<b>市庫負擔30,000元。</b>
道路及公園業務					
0200 業務費				30,000	
0283 設施及機械設備養護費	年	1	30,000	30,000	體育設施維護費(嵩山運動場、溪北河濱公園等)

# 新北市三峽區公所

## 歲出計畫說明提要與各項費用明細表

資本門

中華民國100年度

單位：新臺幣元

業務計畫及工作計畫 名稱與編號	0203029090901 區政業務-區政業務	承辦 單位	新北市三峽區公所	預算 金額	72,092千元
--------------------	----------------------------	----------	----------	----------	----------

歲出計畫說明

一、計畫內容：興建辦公廳舍、改善辦公暨里鄰環境及設備。

二、預期成果：如期完成

分支計畫及用途別科目	單位	數量	單價	預算數	說 明
區政業務-區政業務				72,092,000	市庫負擔57,620,000元，其他14,472,000元。
020302909090121				72,092,000	市庫負擔57,620,000元，其他14,472,000元。
建築及設備				72,092,000	
0300 設備及投資					
0302 房屋建築及設備費	式	1	2,000,000	2,000,000	全區基礎工程
0302 房屋建築及設備費	式	1	1,000,000	1,000,000	納骨塔結構整修費用等
0303 公共建設及設施費	年	1	2,000,000	2,000,000	中山路459巷空地綠美化工程 (板新水質水量保護區水源保育回饋金)
0303 公共建設及設施費	年	1	4,000,000	4,000,000	國防部聯合後勤司令部油庫 睦鄰捐助費(依據國防部聯合 後勤司令部99年3月4日國聯 後綜字第0990002630號函)
0303 公共建設及設施費	年	1	972,000	972,000	補助里辦公處建設經費(五寮 里基地台租金)
0303 公共建設及設施費	式	1	50,000,000	50,000,000	三峽原住民生活文化園區工 程(依據99.8.9北府財管字第 0990756306號函核定補助) (99.8.30北縣峽建字第 0990025623號函同意墊付)
0303 公共建設及設施費	式	1	7,500,000	7,500,000	三峽區內公共設施改善工程 (三峽河大埔抽水站回饋金)
0304 機械設備費	年	1	2,000,000	2,000,000	監視系統維修
0306 資訊軟硬體設備費	式	1	320,000	320,000	資訊系統主機房資訊軟硬體 設備
0319 雜項設備費	年	1	800,000	800,000	全區辦公設備

## 新北市三峽區公所

# 歲出計畫說明提要與各項費用明細表

資本門

中華民國100年度

單位：新臺幣元

分支計畫及用途別科目	單位	數量	單價	預算數	說 明
0319 雜項設備費	式	1	700,000	700,000	活動中心各項設備費
0319 雜項設備費	年	1	800,000	800,000	里鄰基礎建設及設備

## 新北市三峽區公所

# 歲出計畫說明提要與各項費用明細表

經常門

中華民國100年度

單位：新臺幣元

業務計畫及工作計畫 名稱與編號	0103029090902 區政業務-第一預備金	承辦 單位	新北市三峽區公所	預算 金額	800千元
歲出計畫說明	一、計畫內容：為準備年度中需要估列  二、預期成果：如期完成				
用途別科目	單位	數量	單價	預算數	說 明
0900 預備金				800,000	市庫負擔800,000元。
0901 第一預備金	年	1	800,000	800,000	第一預備金

新北市三峽區公所

歲出用途別科目分析表

中華民國100年度

單位：新臺幣千元

計畫名稱	合計	經常支出						資本支出					
		人事費	業務費	獎補助費	債務費	預備金	小計	人事費	業務費	設備及投資	獎補助費	預備金	小計
總計	231,724	60,552	90,792	7,488		800	159,632			72,092			72,092
區政業務	231,724	60,552	90,792	7,488		800	159,632			72,092			72,092
區政業務	230,924	60,552	90,792	7,488			158,832			72,092			72,092
第一預備金	800					800	800						

# 新北市三峽區公所

## 資本支出分析表

中華民國100年度

單位：新臺幣千元

計畫名稱	合計	設 備 及 投 資								其他資本支出
		土地	房屋建築及設備	公共建設及設施	機械設備	運輸設備	資訊軟硬體設備	雜項設備	權利	
總 計	72,092		3,000	64,472	2,000		320	2,300		
區政業務	72,092		3,000	64,472	2,000		320	2,300		
區政業務	72,092		3,000	64,472	2,000		320	2,300		

# 新 北 市 三 峽 區 公 所

## 人 事 費 分 析 表

中華民國100年度

單位：新臺幣元

類別	預算員額	全年度人事費											備註		
		民意代表待遇	政務人員待遇	法定編制人員待遇	約聘僱人員待遇	技工及工友待遇	獎金	其他給與	加班值班費	退休退職給付	退休離職儲金	保險		調待準備	合計
民意代表							1,193,200							1,193,200	
正式員額	63			39,513,600			8,032,520	960,000			399,128	3,714,360		52,619,608	
職員	63			39,513,600			8,032,520	960,000			399,128	3,714,360		52,619,608	
約聘僱人員	2				792,000		99,000	32,000			47,952	92,582		1,063,544	
技工	1					476,190	180,000	16,000			4,810	21,680		696,680	
工友	4					1,809,720	420,000	64,000			18,280	81,368		2,393,368	
其他人事費									2,583,600					2,583,600	
全年總計	70			39,513,600	792,000	2,285,910	9,924,720	1,072,000	2,583,600		470,170	3,910,000		60,552,000	



# 新北市三峽區公所

## 約聘僱人員費用分析表

中華民國100年度

單位：新臺幣元

款	項	目	節	科 目 名稱及編號	約聘人員 (人*月)	約僱人員 (人*月)	全年度預算數	說 明 (詳列奉准文號及人數)	
02				新北市政府主管			1,063,544	包括約聘僱人員待遇792,000元,年終工作獎金99,000元,保險費92,592元,離職儲金47,952元及休假補助32,000元。	
	909			0029090000 新北市三峽區公所			1,063,544		
		09		003029090900 區政業務			1,063,544		
			01	0103029090901 區政業務			1,063,544		
						2*12	792,000		約聘僱人員待遇
						2*1.5	99,000		年終工作獎金
						2	32,000		休假補助
						2*12	47,952	離職儲金	
						2*12	92,592	保險費	

# 新北市三峽區公所 公務車輛明細表

中華民國100年度

單位：新臺幣元

業務計畫及 工作計畫名稱	車輛 數	車輛 種類	乘客 人數 (不含 司機)	購置 年月	汽缸總 排氣量 (立方 公分)	牌照稅 (全年)	燃料使 用費 (全年)	油料費(全年)			養護費	車輛 保險費	車輛 檢驗費	備註
								數量 (公升)	單價 (元)	金額				
		現有車輛												
區政業務 區政業務 一般行政	1	小客車	4	09901	1794	7,120	4,800	1,716	30.0	51,480	8,500	2,591	5851-YN	
區政業務 區政業務 一般行政	1	機車		08607	50		450					460	RYJ-739	
區政業務 區政業務 一般行政	1	機車		08611	124		450					666	HEO-938	
區政業務 區政業務 一般行政	1	機車		08612	124		450					666	KFG-963	
區政業務 區政業務 一般行政	1	機車		08907	99		450					666	MPK-050	
區政業務 區政業務 一般行政	1	機車		09010	99		450					666	JF3-881	
區政業務 區政業務 一般行政	2	機車		09612	125		900					1,332	171-CHJ 170-CHJ	
區政業務 區政業務 一般行政	1	機車		09701	124		450					666	373-CGA	
區政業務 區政業務 一般行政	2	機車		09705	124		900					1,332	061-DFA 062-DFA	
區政業務 區政業務 民政業務	2	機車		08311	124		900					1,332	QUB-123 FCO-246	
區政業務 區政業務 民政業務	1	機車		08505	101		450					666	GKD-549	
區政業務 區政業務 民政業務	1	機車		08801	50		450					460	UTU-240	
區政業務 區政業務 民政業務	1	機車		09202	50		450					460	SE7-463	
區政業務 區政業務 民政業務	1	機車		09604	124.6		450					666	552-BBN	
區政業務 區政業務 宗教禮俗	1	機車		08311	124.6		450					666	FCO-249	
區政業務 區政業務 宗教禮俗	3	機車		09604	124.6		1,350	972	30.0	29,160	5,100	1,998	553-BBN 556-BBN 557-BBN	
區政業務 區政業務 宗教禮俗	1	機車		09604	124.6		450				1,700	666	558-BBN	

# 新北市三峽區公所

## 公務車輛明細表

中華民國100年度

單位：新臺幣元

業務計畫及 工作計畫名稱	車輛 數	車輛 種類	乘客 人數 (不含 司機)	購置 年月	汽缸總 排氣量 (立方 公分)	牌照稅 (全年)	燃料使 用費 (全年)	油料費(全年)			養護費	車輛 保險費	車輛 檢驗費	備註
								數量 (公升)	單價 (元)	金額				
區政業務 區政業務 農漁業務	1	小貨車	3	07711	1952	11,230	6,210					2,591	900	GF-1275
區政業務 區政業務 農漁業務	1	小客貨車	5	09904	2359	15,210	7,200	1,716	30.0	51,480	8,500	2,591		0003-YS
區政業務 區政業務 農漁業務	1	機車		08203	125		450					666		FAT-311
區政業務 區政業務 農漁業務	1	機車		08712	125		450					666		MDP-217
區政業務 區政業務 農漁業務	1	機車		09010	125		450					666		JF6-191
區政業務 區政業務 農漁業務	1	機車		09103	150		450					666		MG2-275
區政業務 區政業務 農漁業務	1	機車		09112	125		450					666		NR7-882
區政業務 區政業務 農漁業務	1	機車		09410	125		450					666		K2K-728
區政業務 區政業務 交通業務	1	小客車	5	09603	2488	15,210	7,200	1,716	30.0	51,480	25,500	2,591		2475-RF
區政業務 區政業務 交通業務	1	小客貨車	8	09303	2694	15,210	7,200	1,716	30.0	51,480	51,000	2,591	450	4728-GW
區政業務 區政業務 交通業務	1	吉普車	5	08509	1590	7,120	4,800	1,716	30.0	51,480	51,000	2,591	900	G2-3605
區政業務 區政業務 交通業務	2	機車		09405	124		900					1,332		M39-786 M39-787
區政業務 區政業務 社會業務	1	機車		08102	50		450					460		QAA-958
區政業務 區政業務 社會業務	1	機車		08803	125		450					666		BAB-019
區政業務 區政業務 社會業務	1	機車		09308	101		450					666		P79-303
		合計				71,100	51,810			286,560	151,300	36,034	2,250	

新北市三峽區公所

歲出按職能及經濟性綜合分類表

中華民國100年度

單位：新臺幣千元

職能別分類	經濟性分類	經常支出							資本支出				
		受雇人員報酬	商品及勞務	債務利息	土地租金支出	經常移轉			經常支出合計	投資及增資			
						對企業	對家庭及民間	對政府		對國外	對營業特種基金	對非營業特種基金	對民間企業
總計		79,421	72,723										
01 一般公共事務		79,421	72,723										
02 防衛													
03 公共秩序與安全													
04 教育													
05 保健													
06 社會安全與福利						396			396				
07 住宅及社區服務													
08 娛樂、文化與宗教													
09 燃料與能源													
10 農、林、漁、牧業													
11 礦業、製造業及營造業													
12 運輸及通信													
13 其他經濟服務													
14 環境保護													
15 其他支出													

新北市三峽區公所

歲出按職能及經濟性綜合分類表

中華民國100年度

單位：新臺幣千元

資本支出													總計
資本移轉				土地購入	無形資產購入	固定資本形成						資本支出合計	
對企業	非營利機構 對家庭及民間	對政府	對國外			住宅	非住宅房屋	營建工程	運輸工具	資訊軟體	其他設備 機械及		
						3,000	64,472			320	4,300	72,092	231,724
						3,000	64,472			320	4,300	72,092	231,328
													396

